

INFORME

"RENDICIÓN DE CUENTAS DE TITULARES POR PERIODO ANUAL"¹

SUPERINTENDENCIA NACIONAL DE SERVICIOS DE SANEAMIENTO - SUNASS

ANEXO N° 6

MAGDALENA DEL MAR - LIMA – LIMA

03/2023

<p>FIRMA DEL TITULAR DE LA ENTIDAD NOMBRES Y APELLIDOS: MAURO ORLANDO GUTIERREZ MARTINEZ CARGO: PRESIDENTE EJECUTIVO</p>

La información registrada en el presente informe tiene la condición de declaración jurada y el que suscribe se responsabiliza por su contenido y los anexos de las cuatro secciones, incluyendo la información de sus unidades ejecutoras.

¹Tipo Informe: a) Por Periodo Anual o b) Por Cese en el Cargo Aplica solo para Informe de Rendición de Cuentas por Cese en el Cargo para periodo definido

INFORME DE RENDICIÓN DE CUENTAS DE TITULARES

1. INFORMACIÓN GENERAL DEL PROCESO DE RENDICIÓN DE CUENTAS DE TITULARES
 - 1.1 Información General del Titular
 - 1.2 Información de los Titulares de las Unidades Ejecutoras
 - 1.3 Misión, Visión, Valores y Organigrama
 - 1.4 Logros Alcanzados en el Periodo de Gestión
 - 1.5 Limitaciones en el Periodo a Rendir
 - 1.6 Recomendaciones de Mejora
2. SECCIÓN I: INFORMACIÓN DE LOS SISTEMAS ADMINISTRATIVOS
3. SECCIÓN II: INDICADORES DE EFICACIA Y OTROS RELACIONADOS A LA ENTIDAD
4. SECCIÓN III: RELACIÓN DE SERVICIOS PÚBLICOS QUE BRINDA LA ENTIDAD
5. SECCIÓN IV: RESULTADOS DE LA GESTIÓN DEL TITULAR POR CADA SERVICIO PÚBLICO
6. ANEXOS

1. INFORMACIÓN GENERAL DEL PROCESO DE RENDICIÓN DE CUENTAS DE TITULARES.

1.1 Información General de Titular de Pliego.

Código de la Entidad	4539		
Nombre de la entidad	SUPERINTENDENCIA NACIONAL DE SERVICIOS DE SANEAMIENTO - SUNASS		
Apellidos y Nombres del Titular de la entidad	GUTIERREZ MARTINEZ MAURO ORLANDO		
Cargo del Titular	PRESIDENTE EJECUTIVO		
Tipo de documento de identidad	DNI		
N° de documento de identidad	10434293		
Teléfonos:	016143200		
Correo Electrónico	MGUTIERREZ@SUNASS.GOB.PE		
Tipo de informe	POR PERIODO ANUAL		
INFORME A REPORTAR			
Fecha de inicio de gestión:	10/05/2022	Nro. Documento de Nombramiento / Designación	Resolución: Resolución Suprema N° 137-2022-PCM
Fecha de cese de gestión:		Nro. Documento de Cese de corresponder	no corresponde
Fecha de inicio del periodo reportado:	10/05/2022	Fecha de corte del periodo reportado	31/12/2022
Fecha de Generación (*):	28/03/2023 03:45:54 p.m.		

(*) El Aplicativo Informático llenará dicho campo de forma automática al término del proceso.

1.2 Información de los Titulares de las Unidades Ejecutoras

Titulares de las Unidades Ejecutoras que intervienen en la elaboración del Informe					
N°	Unidad ejecutora	Tipo y N° de documento de identidad	Apellidos y nombres	Fecha de inicio en el cargo	Remitió información (sí/no)
No se encontraron registros.					

Comentarios

1.3 Misión, Visión, Valores y Organigrama

a. Misión

"Regular, normar y supervisar la provisión de servicios de saneamiento por parte de los prestadores de forma independiente, objetiva, y oportuna, para contribuir a que los ciudadanos y ciudadanas aseguren el ejercicio de sus derechos".

b. Visión

No corresponde

c. Valores

- TRABAJO EN EQUIPO.
- EXCELENCIA E INNOVACIÓN.
- VOCACIÓN DE SERVICIO.
- RESPETO E IGUALDAD DE TRATO.

d. Organigrama

APROBADO CON Resolución de Presidencia No 040-2019-SUNASS-PCD

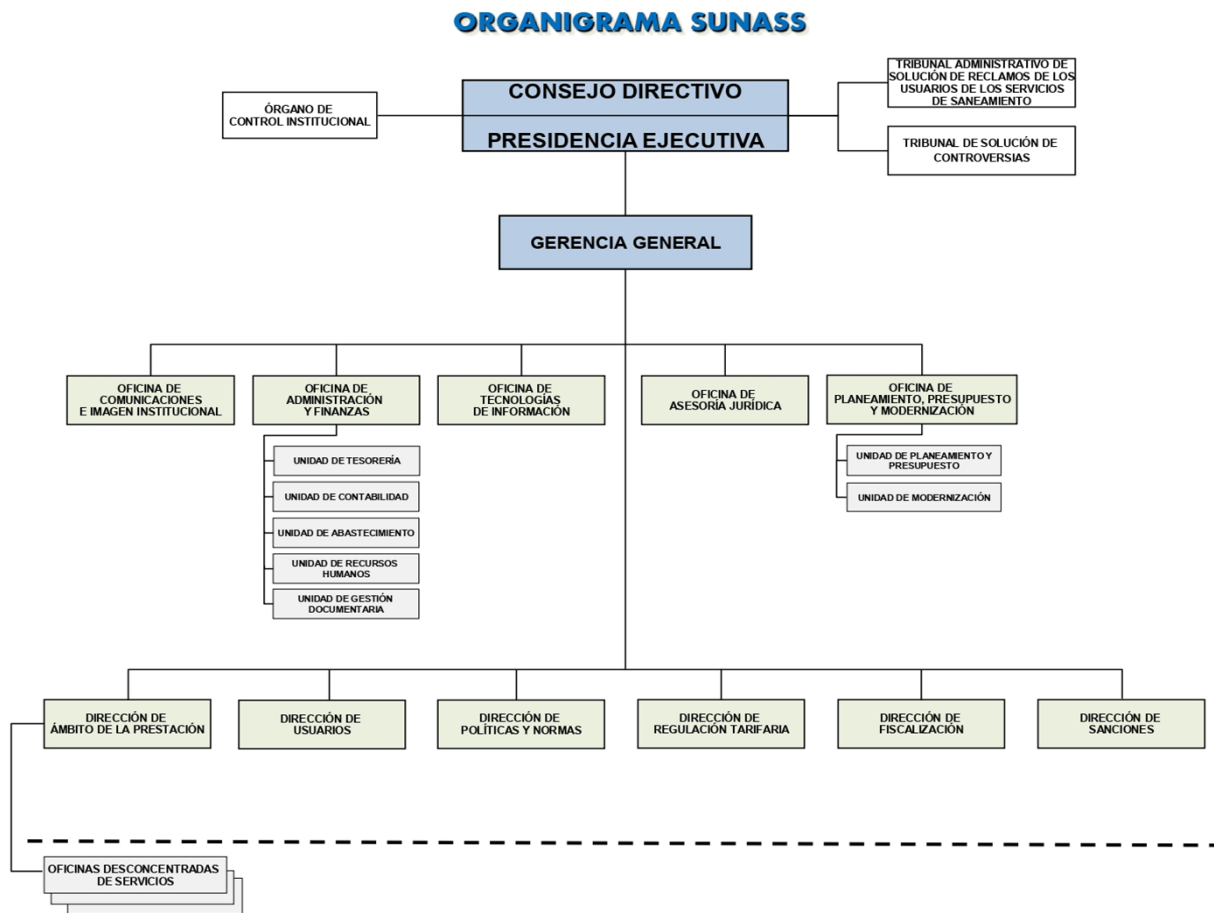

1.4 Logros Alcanzados en el Periodo de Gestión

-Fortalecimiento de la función fiscalizadora en el ámbito urbano, se actualizó y sistematizó la información de las acciones de fiscalización realizadas a las Empresas Prestadoras de Servicios de Saneamiento (EPS) relacionadas al tratamiento del agua potable en el periodo 2017-2022, así como de las plantas de tratamiento de agua potable (PTAP) fiscalizadas del 2011 al 2022. Se actualizó el diagnóstico de plantas de tratamiento de aguas residuales (PTAR) de EPS. Se realizó el taller "Tratamiento de Aguas Residuales" en las fechas 23, 28 y 30 de junio y el 26 de agosto se realizó el taller "Benchmarking Regulatorio de las Empresas Prestadoras (EP) 2022".

En el periodo a reportar, se realizaron las siguientes sesiones orientativas: "Registro de interrupciones del servicio de agua y alcantarillado" (14 de junio); "Reglamento de Calidad de la Prestación de los Servicios de Saneamiento" (11 de octubre), referido a la fiscalización del proceso de tratamiento del agua y confiabilidad operativa del servicio; y "Medidas correctivas en el marco del Reglamento General de Fiscalización y Sanción relacionadas al control de procesos en el tratamiento del agua potable y a la confiabilidad operativa" (25 de noviembre).

A nivel nacional se han efectuado acciones de supervisión en diferentes aspectos, según el siguiente detalle: 104 de aspectos operacionales, 41 de control de calidad de facturación, 32 de aplicación de estructura tarifaria y precios de los servicios colaterales, 17 de control de procesos de tratamiento de agua potable, de control de procesos de tratamiento de agua residual y valores máximos admisibles (VMA), 79 de fondos y reservas de los estudios tarifarios, 24 de calidad de atención al usuario y 62 sobre el Buen Gobierno Corporativo de las EPS, sus directores y gerentes. En adición, se elaboraron 200 informes de evaluación de medidas correctivas a las EPS.

Asimismo, se efectuaron 13 evaluaciones a las EPS para determinar su continuidad en el Régimen de Apoyo Transitorio (RAT) y 29 evaluaciones a EPS para la determinación de su ingreso al Régimen de Apoyo Transitorio (RAT).

-Fortalecimiento de la función fiscalizadora de pequeñas ciudades y ámbito rural. Como parte de este proceso, se ha llevado a cabo la difusión del "Reglamento de fiscalización de los servicios de saneamiento en el ámbito rural y pequeñas ciudades", así como la actualización de los manuales del Sistema Web ATM (Áreas Técnicas Municipales).

Con respecto a las intervenciones en materia de fiscalización en pequeñas ciudades, se han generado 101 informes de fiscalización y/o evaluación de los servicios de saneamiento prestados en este ámbito; en adición, se efectuaron 114 evaluaciones de verificación sobre la implementación de las recomendaciones impuestas.

En cuanto a las intervenciones en materia de fiscalización en el ámbito rural, se han elaborado 341 informes de fiscalización y/o evaluación de los servicios de saneamiento brindados por organizaciones comunales y 48 informes de fiscalización y/o evaluación de los servicios de saneamiento brindados por las Unidades de Gestión Municipal (UGM) en el ámbito rural. De forma complementaria, se efectuaron 384 evaluaciones de verificación sobre la implementación de las recomendaciones impuestas en el ámbito rural.

-Atención oportuna de los reclamos de los usuarios, resolución de 32,036 apelaciones y 973 acuerdos de conciliación entre las EPS y usuarios. Se dieron 20 mil 149 orientaciones a usuarios de Lima y Callao y 43 mil

144 de otras regiones. Se brindaron 64 mil orientaciones en las 31 plataformas a nivel de nacional.

-Fortalecimiento de la participación ciudadana, mediante audiencias públicas de 8 EPS. El Programa "¡Participa, vecino!" tuvo 6 acciones en Lima y Callao, y 9 en otras regiones, beneficiando a 18,700 ciudadanos con talleres y charlas. Se socializaron los lineamientos de consulta pública de los Planes Maestros Optimizados (PMO) de las EPS a las ODS y se brindó asistencia técnica para elaborar los planes de consulta pública. También se implementaron campañas sobre derechos y deberes en agua y saneamiento, con enfoque en el rol del regulador, llegando a 7,600 personas.

-Sensibilización sobre el valor del servicio de saneamiento, logrando la participación de 1,200 instituciones educativas y más de 2,900 escolares y docentes en el VIII Concurso Escolar Nacional "Buenas prácticas para el ahorro del agua potable", en el que participaron EPS (77%), pequeñas ciudades (5%) y zonas rurales (18%).

-Campañas de sensibilización en la conservación del agua y los deberes y derechos del usuario, llegando a más de 7,600 personas a nivel nacional mediante 100 talleres, charlas y mecanismos de comunicación digital como redes sociales y página web dirigidos a diferentes grupos objetivos.

-Fortalecimiento de la sostenibilidad de la prestación del servicio a nivel nacional:

1.Ámbito urbano: 30 asistencias técnicas en la elaboración de 9 Planes Maestros Optimizados (PMO) en los que se fijó la tarifa actualizada. Se culminó con la elaboración de 15 Estudios Tarifarios (ET) de EPS, orientados a la sostenibilidad económica. Al finalizar el periodo, se aprobaron 10 ET. Se aplicaron subsidios cruzados en las estructuras tarifarias de 5 EPS para beneficiar a los usuarios más necesitados.

2.Pequeñas ciudades: Simulación de tarifas para las Unidades de Gestión Municipal (UGM) en 57 pequeñas ciudades, por encima de lo programado.

3.Ámbito rural: Asistencia técnica para la aplicación de la metodología de cuota familiar en 433 organizaciones comunales.

-Consolidación del proceso de determinación de Área de Prestación (AdP), con la aprobación de 13 informes AdP que identifican oportunidades de inversión y propuestas de integración de prestadores de servicios de saneamiento: EPS, pequeñas ciudades (PC) y prestadores rurales. Asimismo, se alcanzó la caracterización de 99.5% de pequeñas ciudades.

-Fortalecimiento de la seguridad hídrica mediante los mecanismos de servicios ecosistémicos hídricos (MERSE-H), se brindó asistencia técnica a 23 EPS, de los cuales 20 diseñaron MERSE-H y 33 están en la fase de ejecución, lo cual aporta a la mejora de la calidad del servicio, la sostenibilidad y el cierre de brecha en el abastecimiento de agua potable.

-Procesos de instalación de los sistemas de información y tecnologías. Implementación de 9 proyectos priorizados de gobierno digital de mejora del desempeño institucional en: Morea y Datalogger (sistemas de monitoreo remoto de los prestadores en EPS y zonas rurales) seguimiento de convenios, de materiales sensibles y procesos judiciales, entre otros. Asimismo, se implementaron 4 proyectos de gobierno digital en consulta web-simulador de tarifa, actualización del sistema de reporte de interrupciones de las EPS, asistencia técnica de la cuota familiar y sistematización de imposición tributaria.

-Fortalecimiento de la Gestión del Riesgo de Desastres (GRD). Mediante la asistencia técnica a 18 EPS en GRD y la incorporación de reservas en GRD en los ET de 10 EPS.

-Fortalecimiento de la función normativa, se aprobaron 9 normas con enfoque territorial: 4 de ámbito urbano, 4 rural y de pequeñas ciudades y 1 de análisis de impacto regulatorio que permitió diseñar instrumentos normativos de impacto positivo en los usuarios. 60 alumnos fueron seleccionados en el proceso del XVI Curso de Extensión Universitaria en Regulación de Servicios Saneamiento 2023, resaltando la presencia de 36 becarios provenientes de universidades de provincia y 29 del sexo femenino. Se aprobó la Agenda Temprana 2022-2023, y de ella, se elaboraron 3 informes de análisis de impacto regulatorio registrados en el portal de la entidad.

-Fortalecimiento de la función sancionadora, se emitieron 161 resoluciones que resuelven procedimientos administrativos sancionadores (PAS) a las EPS; se emitieron 3 resoluciones que resuelven PAS a gerentes de EPS en temas de Buen Gobierno Corporativo; se impusieron 25 medidas correctivas vinculadas a los fondos de inversiones y/o reservas y a montos cobrados indebidamente a los usuarios.

-Proceso de rendición de cuentas: En segunda instancia judicial se logró que se declare improcedente la demanda de amparo en 18 industrias que no cumplían con el pago de la tarifa (actualmente en el Tribunal Constitucional). Se ejerció la defensa de las tarifas por servicio de monitoreo y gestión de uso de aguas subterráneas en 468 procesos judiciales de SEDAPAL y SEDALIB, de los cuales, 9 son constitucionales. Se atendieron 146 requerimientos del Ministerio Público.

-Proceso de conciliación entre prestadores y usuarios, se lograron conciliar 611 casos por vía telefónica, con solución integral a los reclamos presentados a nivel nacional y reducción en los costos de transacción del procedimiento, evitando con ello, los posibles conflictos ante futuros reclamos.

1.5 Limitaciones en el Periodo a Rendir

-Pandemia del COVID-19 y movilizaciones sociales. Los contagios de COVID-19 en los colaboradores limitaron la capacidad operativa de las direcciones, sumadas a las movilizaciones sociales a nivel nacional. Sin embargo, la priorización del trabajo remoto y el uso de los medios tecnológicos permitieron cumplir con los planes de trabajo.

1.6 Recomendaciones de Mejora

-Continuar expandiendo el monitoreo remoto de los servicios de saneamiento, priorizando en un primer momento a las EPS a nivel nacional, para continuar progresivamente expandiendo este monitoreo remoto a las pequeñas ciudades.

-Reforzar el monitoreo y atención inmediata de los problemas operativos a través del equipo institucional de trabajo "Sunass Móvil", incorporando a los equipos descentralizados en el trabajo de identificación y prevención de problemas, respondiendo de forma inmediata a situaciones que afecten el abastecimiento a la población y pongan en riesgo la salud de las personas.

-Coordinar con el Ministerio de Vivienda, Construcción y Saneamiento, el Organismo Técnico de la Administración de los Servicios de Saneamiento ¿ OTASS y la Asociación Nacional de Entidades Prestadoras de Servicio de Saneamiento del Perú - ANEPSSA Perú, la realización conjunta de un taller dirigido a las autoridades electas de los gobiernos regionales y locales sobre el rol y competencias de cada entidad clave en la prestación de los servicios de saneamiento.

-Reforzar el trabajo de incidencia con otras instituciones clave del sector, como las autoridades locales y las

empresas prestadoras, para asegurar su compromiso y participación en la solución de los problemas con el servicio, pero también en la mejora de la calidad.

-Consolidar el trabajo conjunto con las ODS para una mejor atención de los asuntos operativos de las direcciones, pero también para una mejor precisión sobre la implementación de la función regulatoria.

-Generar protocolos de bioseguridad necesarios para realizar salidas a campo y continuar con la validación de los documentos del diseño MERESE-H para su implementación, entre otras actividades.

-Continuar trabajando en un sistema de procesos integrales que permita el seguimiento de estos, incluyendo casos judiciales.

-Mejorar los procedimientos de monitoreo de las TIC mediante alertas tempranas y un nuevo esquema de conectividad integral para el servicio de Internet en la SUNASS a nivel nacional.

2. SECCIÓN I: INFORMACIÓN DE LOS SISTEMAS ADMINISTRATIVOS

Comprende la información relevante de los 11 Sistemas Administrativos del Estado mediante los cuales se organizan las actividades de la administración pública y que tienen por finalidad promover la eficacia y eficiencia siendo de aplicación nacional; Planeamiento Estratégico, Presupuesto Público, Inversión Pública, Abastecimiento, Contabilidad, Tesorería, Endeudamiento Público, Gestión de Recursos Humanos, Defensa Judicial del Estado, Control y Modernización de la Gestión Pública.

1. Sistema Nacional de Planeamiento Estratégico

1.1. Información General del PEI

Horizonte temporal del PEI

Año Inicio

2020

Año Fin

2025

Resolución que aprueba el PEI vigente

resolucion consejo directivo N.º 042-2022-SUNASS-CD

Fecha de resolución

25/05/2020

Informe técnico CEPLAN

D000103-2022-CEPLAN-DNCPPEI

Fecha de informe técnico

20/04/2022

Cantidad Objetivos Estratégicos Institucionales del PEI

5

Cantidad objetivos estratégicos Institucionales del PEI con ejecución presupuestal

5

Link del PEI en el Portal de Transparencia Estándar

<https://www.sunass.gob.pe/wp-content/uploads/2022/05/PEI-2020-2025-Ampliado-portal-de-transparencia.pdf>

1.2. Presupuesto asignado a Objetivos Estratégicos Institucionales del Plan Estratégico Institucional (PEI)

N°	Código de OEI	Descripción del OEI	POI Modificado consistente con el PIA	POI Anual Modificado (PIM)	POI Anual Modificado (en ejecución)
	A	B	C	D	E
1	OEI.05	IMPLEMENTAR LA GESTIÓN DE RIESGOS DE DESASTRES	1,691,877.09	1,695,727.23	2,632,643.43
2	OEI.04	FORTALECER LA GESTIÓN INSTITUCIONAL	24,097,569.20	27,413,214.03	26,762,125.36

3	OEI.03	MEJORAR LA PERCEPCIÓN Y VALORACIÓN DE LOS SERVICIOS DE SANEAMIENTO POR LOS USUARIOS	13,028,148.61	14,265,144.71	14,321,836.80
4	OEI.02	CONSOLIDAR LA DESCONCENTRACIÓN DE FUNCIONES DE SUNASS	12,285,877.21	13,712,877.26	14,311,328.65
5	OEI.01	FORTALECER LA PRESTACIÓN DE LOS SERVICIOS DE SANEAMIENTO PARA EL USUARIO	32,963,848.32	36,818,855.00	32,799,825.61

Nota:

A y B provienen de la información PEI.

C, D y E, provienen de la información del POI.

A, B, C, D y E puede obtenerlo al exportar excel del aplicativo Ceplan V.01 con usuario admin de Pliego (Menu: Reportes/Exportar/todas las Ues/Generar por AO Anual 2022/Descargar)

Reglas:

C es el valor de la columna Total Fn(CS) de información del POI y se agrupa por objetivo estratégico y pliego presupuestal.

D es el valor de la columna Total Fn(RE) de información del POI y se agrupa por objetivo estratégico y pliego presupuestal.

E es el valor de la columna Total Fn(SE) de información del POI y se agrupa por objetivo estratégico y pliego presupuestal.

1.3. Cumplimiento de metas de indicadores de Objetivos Estratégicos Institucional del Plan Estratégico Institucional (PEI)

N°	Código de OEI	Código del Indicador	Nombre del Indicador	Parametro de Medición	Sentido Esperado del Indicador	Línea Base Año (*)	Línea Base Valor (**)	Valor esperado del indicador al final del período reportado (***)	Valor obtenido del indicador al final del período reportado (***)	% de avance del indicador en el período reportado	Comentario sobre el valor obtenido
	A	B	C	D	E	F	G	H	I	J	K
1	OEI.01	OEI.01.01	ÍNDICE DE LA GESTIÓN Y PRESTACIÓN DE LOS SERVICIOS DE SANEAMIENTO DE LAS EMPRESAS PRESTADORAS (IGPSS)	PORCENTAJE	ASCENDENTE	2020	76.31	81.41	79.18	97.00	NO SE CUMPLIO CON LA META

2	OEI.01	OEI 01.02	PORCENTAJE DE PRESTADORES DEL ÁREA RURAL CON BUENA GESTIÓN.	PORCENTAJE	ASCENDENTE	2020	25.05	26.72	36.06	100.00	SE CUMPLIO CON LA META
3	OEI.02	OEI 02.01	PORCENTAJE DE ODS QUE MUESTRAN UN DESEMPEÑO ÓPTIMO EN EL EJERCICIO DE LAS FUNCIONES DESCONCENTRADAS.	PORCENTAJE	ASCENDENTE	2020	70.00	90.00	96.20	100.00	SE CUMPLIO CON LA META
4	OEI.03	OEI 03.02	PORCENTAJE DE USUARIOS SATISFECHOS CON LA ATENCIÓN SUNASS.	PORCENTAJE	ASCENDENTE	2020	50.00	60.00	77.50	100.00	SE CUMPLIO CON LA META
5	OEI.03	OEI 03.03	PORCENTAJE DE USUARIOS DE LOS SERVICIOS DE SANEAMIENTO, QUE MUESTRA DISPOSICIÓN AL PAGO DE LAS TARIFAS ESTABLECIDAS.	PORCENTAJE	ASCENDENTE	2020	5.00	10.00	41.90	100.00	SE CUMPLIO CON LA META
6	OEI.04	OEI 04.01	PORCENTAJE DE CLIENTES INTERNOS SATISFECHOS CON LOS SERVICIOS DE LOS ÓRGANOS DE LÍNEA.	PORCENTAJE	ASCENDENTE	2020	60.00	70.00	93.00	100.00	SE CUMPLIÓ LA META

7	OEI.05	OEI 05.01	PORCENTAJE DE IMPLEMENTACIÓN DEL PLAN DE GESTIÓN DE RIESGOS DE DESASTRES.	PORCENTAJE	ASCENDENTE	2020	50.00	70.00	70.00	100.00	SE CUMPLIO LA META
8	OEI.03	OEI 03.01	PORCENTAJE DE USUARIOS QUE VALORAN LA IMPORTANCIA DE CONTAR CON LOS SERVICIOS DE SANEAMIENTO.	PORCENTAJE	ASCENDENTE	2020	3.00	10.00	0.00	0.00	NO SE CUMPLIO CON LA META

Nota:

Columnas A hasta la J provienen de la información PEI. Se obtiene del Anexo B-2 del PEI, del reporte de seguimiento del aplicativo Ceplan V.01 (con usuario admin de Pliego) o las fichas técnicas de los indicadores.

(*) Línea Base Año: Indicar el año en que se realizó la primera medición del indicador.

(**) Línea Base Valor: Es el valor del indicador de objetivo estratégico previo a la entrada en vigor del Plan Estratégico Institucional de la Entidad.

(***) Información comprende el año de la rendición solicitada.

Reglas:

Columnas A hasta la J provienen de la información PEI.

Si el año de reporte aún se encuentra en curso, en la columna I se registra el valor obtenido hasta el último mes del año de reporte en el que se cuenta con información.

El porcentaje de avance se calcula como el valor de la columna I entre la columna H, multiplicado por cien, $(I/H)*100$, cuando el sentido esperado del indicador es ascendente; y $(H/I)*100$ cuando el sentido esperado del indicador es descendente.

En la columna K se registra cualquier comentario necesario sobre la fuente o cómo se obtuvo el valor obtenido o avance parcial del indicador.

2. Sistema Nacional de Presupuesto Público

N°	Unidad Ejecutora Presupuestal	Año	PIA	PIM	Compromiso	Devengado	Girado	% Compromiso	% Devengado	% Girado
	A	B	C	D	E	F	G	H	I	J
	TOTAL GENERAL		86,654,375.00	93,930,490.00	91,907,270.01	90,827,759.85	90,700,627.99	97.8	96.7	96.6

1	SUPERINTENDENCIA NACIONAL DE SERVICIOS DE SANEAMIENTO - SUNASS	2022	86,654,375.00	93,930,490.00	91,907,270.01	90,827,759.85	90,700,627.99	97.8	96.7	96.6
---	--	------	---------------	---------------	---------------	---------------	---------------	------	------	------

Ver Anexo 2.1 al 2.4 (Adjunto en PDF)

Nota: Se toman en consideración las denominaciones usadas en sistema de consulta amigable del SIAF.

Leyenda:

A: Nombre de la Unidad Ejecutora Presupuestal

B: Año

C: Presupuesto Institucional de Apertura

D: Presupuesto Institucional Modificado

E: Compromiso

F: Devengado

G: Girado

H: Avance % Compromiso

I: Avance % Devengado

J: Avance % Girado

3. Sistema Nacional de Programación Multianual y Gestión de Inversiones

3.1. Inversión pública (IP)

N°	Unidad Ejecutora Presupuestal	Cantidad total de IP cerradas	Cantidad total de las IP Activas	Costo Total de las IP activas a la fecha de corte	Pago total de las IP activas a la fecha de corte	Saldo de las IP activas a la fecha de corte
	TOTAL GENERAL	0.00	5.00	85,879,408.40	3,057,303.00	82,822,105.40
1	SUPERINTENDENCIA NACIONAL DE SERVICIOS DE SANEAMIENTO - SUNASS	0.00	5.00	85,879,408.40	3,057,303.00	82,822,105.40

Ver Anexo 3.1 (Adjunto en PDF)

Nota: En donde corresponda, se toman en consideración las denominaciones usadas en sistema de consulta avanzada del MEF, debido a la variedad de tipos de formatos que existen en el Banco de Inversiones

Reglas: La cantidad de inversiones que forman parte del reporte, se conforma de todas las inversiones en estado Activo a la fecha de corte, más las inversiones con estado Cerrado dentro de periodo a rendir

3.2. Obras públicas (OP)

N°	Unidad Ejecutora Presupuestal	Cantidad total de OP	Cantidad de OP en ejecución	Cantidad de OP sin ejecución	Cantidad de OP paralizadas	Cantidad de OP culminadas	Costo Total Final de la OP	Monto Total Pagado	Saldo Por Pagar
	A	B	C	D	E	F	G	H	I

	TOTAL GENERAL	0.00	0.00	0.00	0.00	0.00	0.00	0.00	0.00
1	SUPERINTENDENCIA NACIONAL DE SERVICIOS DE SANEAMIENTO - SUNASS	0.00	0.00	0.00	0.00	0.00	0.00	0.00	0.00

Ver Anexo 3.2 (Adjunto en PDF)

Leyenda

Registrar la suma de los literales a, b, f, y g (Ver Anexo 3.2 Obras Publicas item E)

a.- En proceso de contratación, si ya se convocó.

b.- Con firma del Contrato, pero sin inicio de ejecución.

f.- Con Recepción, cuando se cuente con el Acta de Recepción de Obra firmada por la Comisión de Recepción.

g.- Con Liquidación, cuando se cuente con el documento de aprobación

4. Sistema Nacional de Contabilidad

INFORMACIÓN FINANCIERA

4.1 Estado de situación Financiera

N°	Unidad Ejecutora Presupuestal	Activo Corriente	Activo No Corriente	TOTAL ACTIVO	Pasivo Corriente	Pasivo No Corriente	Patrimonio	TOTAL PASIVO Y PATRIMONIO
1	SUPERINTENDENCIA NACIONAL DE SERVICIOS DE SANEAMIENTO - SUNASS	19,069,998.73	43,674,655.12	62,744,653.85	9,355,193.97	2,059,185.21	51,330,274.67	62,744,653.85

4.2 Estado de Gestión

N°	Unidad Ejecutora Presupuestal	Ingresos	Costos y Gastos	RESULTADO DEL EJERCICIO SUPERAVIT (DEFICIT)
1	SUPERINTENDENCIA NACIONAL DE SERVICIOS DE SANEAMIENTO - SUNASS	94,193,629.50	94,975,882.91	-782,253.41

Ver Anexo 4.2: EF-2 (Adjunto en PDF)

4.3 Estado de Cambios de Patrimonio Neto

N°	Unidad Ejecutora Presupuestal	Hacienda Nacional	Hacienda Nacional Adicional	Resultados No Realizados	Reservas	Resultados Acumulados	TOTAL
1	SUPERINTENDENCIA NACIONAL DE SERVICIOS DE SANEAMIENTO - SUNASS	33,880,007.28	0.00	18,853,078.30	0.00	-1,402,810.91	51,330,274.67

Ver Anexo 4.3: EF-3 (Adjunto en PDF)

4.4 Estado de Flujos de Efectivo

N°	Unidad Ejecutora Presupuestal	A. Actividades de Operación			B. Actividades de Inversión			C. Actividades de Financiamiento			D. Total Aumento (Disminución) del Efectivo y Equivalente al efectivo	E. Diferencia de Cambio	F. Saldo Efectivo y Equivalente al efectivo al inicio del ejercicio	G. Saldo Efectivo y Equivalente al efectivo al finalizar el ejercicio
		Entradas de Efectivo	Salidas de Efectivo	Aumento (disminución) Efectivo y Equivalente al Efectivo	Entradas de Efectivo	Salidas de Efectivo	Aumento (Disminución) Efectivo y Equivalente al Efectivo	Entradas de Efectivo	Salidas de Efectivo	Aumento (Disminución) Efectivo y Equivalente al Efectivo				
1	SUPERINTENDENCIA NACIONAL DE SERVICIOS DE SANEAMIENTO - SUNASS	94,026,309.16	-90,377,010.65	3,649,298.51	0.00	-2,401,907.73	-2,401,907.73	0.00	0.00	0.00	1,247,390.78	0.00	10,654,184.07	11,901,574.85

4.5 Estado de la Depuración y Sinceramiento

Ver Anexo 4.5: (Adjunto en PDF)

5. Sistema Nacional de Tesorería

5.1. Cartas Fianzas Vigentes

N°	Unidad Ejecutora Presupuestal	Cantidad Total de Cartas Fianza (*)
	TOTAL GENERAL	13.00
1	SUPERINTENDENCIA NACIONAL DE SERVICIOS DE SANEAMIENTO - SUNASS	13.00

Ver Anexo 5.1 (Adjunto en PDF)

(*) Indicar la cantidad de carta fianza vigentes hasta la fecha de corte, asimismo, deberá incluir aquellas cartas fianzas que se encuentren proceso de renovación.

5.2. Documentos Valorados en Custodia

N°	Unidad Ejecutora Presupuestal	Cantidad de Letras (*)	Cantidad de Pagarés (*)	Cantidad de Facturas negociables (*)	Cantidad de otros documentos (*)
	TOTAL GENERAL	0.00	0.00	0.00	0.00
1	SUPERINTENDENCIA NACIONAL DE SERVICIOS DE SANEAMIENTO - SUNASS	0.00	0.00	0.00	0.00

Ver Anexo 5.2 (Adjunto en PDF)

(*) Indicar la cantidad de documentos valorados en custodia hasta la fecha de corte.

5.3. Fideicomisos

N°	Unidad Ejecutora Presupuestal	Cantidad de Cuentas de Fideicomiso (*)
	TOTAL GENERAL	0.00
1	SUPERINTENDENCIA NACIONAL DE SERVICIOS DE SANEAMIENTO - SUNASS	0.00

Ver Anexo 5.3 (Adjunto en PDF)

(*) Indicar la cantidad de cuentas de fideicomiso que tenga la entidad a la fecha de corte.

5.4. Saldos de Cuentas

N°	Unidad Ejecutora Presupuestal	Cantidad de Cuentas (*)
	TOTAL GENERAL	14.00
1	SUPERINTENDENCIA NACIONAL DE SERVICIOS DE SANEAMIENTO - SUNASS	14.00

Ver Anexo 5.4 (Adjunto en PDF)

(*) Indicar la cantidad de cuentas bancarias que tenga la entidad en: Empresas bancarias, entidades financieras estatales, empresas financieras, cajas municipales de ahorros y créditos, cajas de crédito y popular, cajas rurales de ahorro y crédito. Asimismo, debe indicar la Cuenta Única de Tesoro (CUT).

5.5. Titulares y Suplentes de las Cuentas

N°	Unidad Ejecutora Presupuestal	Cantidad de Titulares (*)	Cantidad de Suplentes (*)
	TOTAL GENERAL	2.00	2.00

1	SUPERINTENDENCIA NACIONAL DE SERVICIOS DE SANEAMIENTO - SUNASS	2.00	2.00
---	--	------	------

Ver Anexo 5.5 (Adjunto en PDF)

(*) Indicar la cantidad de responsables con la condición de titular o suplente de las cuentas bancarias.

5.6. Últimos Giros realizados

N°	Unidad Ejecutora Presupuestal	Cantidad de Últimos Documentos Girados en la Fecha de Corte (*)
	TOTAL GENERAL	100.00
1	SUPERINTENDENCIA NACIONAL DE SERVICIOS DE SANEAMIENTO - SUNASS	100.00

Ver Anexo 5.6 (Adjunto en PDF)

(*) Se deberá indicar la cantidad de giros donde se cancela total o parcialmente la obligación devengada. Reportar: Último mes de la fecha de corte.

6. Sistema Nacional de Endeudamiento

6.1. Operación de Endeudamiento - Préstamos

N°	Unidad Ejecutora Presupuestal	Cantidad de Contratos de Préstamos
	TOTAL GENERAL	0.00
1	SUPERINTENDENCIA NACIONAL DE SERVICIOS DE SANEAMIENTO - SUNASS	0.00

Ver Anexo 6.1 (Según formato adjunto por PDF)

7. SISTEMA NACIONAL DE ABASTECIMIENTO

7.1. Procedimientos de Selección

Información por Pliego

N°	Objeto Contractual	Total Valor Referencial / Valor Estimado en soles S/.	Cantidad de Procedimiento de selección (Vigentes)	Cantidad de Procedimiento de selección (adjudicadas o consentidas)
		A	B	C
	TOTAL GENERAL	17,870,650.00	0.00	32.00
1	BIEN	2,959,696.00	0.00	10.00
2	SERVICIO	14,910,954.00	0.00	22.00

Leyenda

A: Total Valor Referencial / Valor Estimado en soles por Objeto Contractual.

B: Cantidad de Convocatorias o Procesos de Selección Vigentes a la fecha de corte.

C: Cantidad de Convocatorias adjudicadas o consentidas con Buena Pro a la fecha de corte.

Información por Unidad Ejecutora

N°	Unidad Ejecutora Presupuestal	Objeto Contractual	Total Valor Referencial / Valor Estimado en soles S/.	Cantidad de Procedimiento de selección (Vigentes)	Cantidad de Procedimiento de selección (adjudicadas o consentidas)
	A	B	C	D	E
	TOTAL GENERAL		17,870,650.00	0.00	32
1	SUPERINTENDENCIA NACIONAL DE SERVICIOS DE SANEAMIENTO - SUNASS	BIEN	2,959,696.00	0.00	10
2	SUPERINTENDENCIA NACIONAL DE SERVICIOS DE SANEAMIENTO - SUNASS	SERVICIO	14,910,954.00	0.00	22

Ver Anexo 7.1 (Adjunto en PDF)

Leyenda:

A: Nombre de Ejecutora individual

B: Tipo de objeto (Bien, Consultoría de Obra, Servicio)

C: Cantidad de Convocatorias o Procesos de Selección

D: Valor Referencial / Valor Estimado en soles S/.

E: Cantidad de Convocatorias adjudicadas o consentidas con Buena Pro

7.2. Contratos

Información por Pliego

N°	Objeto Contractual	Número total de contratos vigentes	Monto de Contratos S/.
1	BIEN	5.00	1,172,383.05
2	SERVICIO	30.00	4,779,234.56

Información por Unidad ejecutora

N°	Unidad Ejecutora Presupuestal	Objeto Contractual	Número total de contratos vigentes	Monto en soles S/.
	TOTAL GENERAL		35.00	5,951,617.61
1	SUPERINTENDENCIA NACIONAL DE SERVICIOS DE SANEAMIENTO - SUNASS	BIEN	5.00	1,172,383.05
2	SUPERINTENDENCIA NACIONAL DE SERVICIOS DE SANEAMIENTO - SUNASS	SERVICIO	30.00	4,779,234.56

Ver Anexo 7.2.1 y 7.2.2 (Adjunto en PDF)

7.3. Bienes inmuebles y predios

N°	Unidad Ejecutora Presupuestal	Cantidad Inmuebles y Predios Propios	Cantidad Inmuebles y Predios alquilados	Cantidad Inmuebles y Predios con Administración Gratuita (Afectación en Uso)	Cantidad Inmuebles y Predios bajo otros derechos	Total de Inmuebles y Predios
----	-------------------------------	--------------------------------------	---	--	--	------------------------------

	TOTAL GENERAL	2.00	30.00	0.00	0.00	32.00
1	SUPERINTENDENCIA NACIONAL DE SERVICIOS DE SANEAMIENTO - SUNASS	2.00	30.00	0.00	0.00	32.00

Ver Anexo 7.3. (Adjunto en PDF)

7.4. Bienes Muebles: Cumplimiento con Ente Rector de Bienes Muebles - MEF

N°	Unidad Ejecutora Presupuestal	Verificación de Cumplimiento Legal	SI/NO	Rendición de Cuentas / Motivos de la no presentación o no realización
1	SUPERINTENDENCIA NACIONAL DE SERVICIOS DE SANEAMIENTO - SUNASS	¿Ha cumplido con presentar el Inventario patrimonial de bienes muebles correspondiente al último año fiscal, al MEF?(1)	SI	
2	SUPERINTENDENCIA NACIONAL DE SERVICIOS DE SANEAMIENTO - SUNASS	¿Ha cumplido con realizar el Inventario masivo en el almacén en lo correspondiente al último año fiscal?(2)	SI	

N° Base Normativa

- 1 - Decreto Legislativo N° 1439, Decreto Legislativo del Sistema Nacional de Abastecimiento.
- Reglamento del Decreto Legislativo N° 1439, Decreto Legislativo del Sistema Nacional de Abastecimiento, aprobado mediante el Decreto Supremo N° 217-2019-EF.
- Directiva N° 006-2021-EF/54.01, "Directiva para la gestión de bienes muebles patrimoniales en el marco del Sistema Nacional de Abastecimiento".
- 2 - Decreto Legislativo N° 1439, Decreto Legislativo del Sistema Nacional de Abastecimiento.
- Reglamento del Decreto Legislativo N° 1439, Decreto Legislativo del Sistema Nacional de Abastecimiento, aprobado mediante el Decreto Supremo N° 217-2019-EF.
- Directiva N° 004-2021-EF/54.01, "Directiva para la gestión de Almacenamiento y distribución de Bienes Muebles".

7.5. Bienes Muebles Por Grupo y Clase

N°	Unidad Ejecutora Presupuestal	Grupo	Clase	Cantidad Total por Grupo/Clase	Cantidad Total por Grupo/Clase adquiridos por la gestión
	A	B	C	D	E
	TOTAL GENERAL			13,348.00	481.00
1	SUPERINTENDENCIA NACIONAL DE SERVICIOS DE SANEAMIENTO - SUNASS	AGRÍCOLA Y PESQUERO	EQUIPO AGRÍCOLAS Y PESQUEROS	2.00	0.00
2	SUPERINTENDENCIA NACIONAL DE SERVICIOS DE SANEAMIENTO - SUNASS	AIRE ACONDICIONADO Y REFRIGERACIÓN	EQUIPO DE AIRE ACONDICIONADO Y REFRIGERACIÓN	338.00	2.00
3	SUPERINTENDENCIA NACIONAL DE SERVICIOS DE SANEAMIENTO - SUNASS	ASEO Y LIMPIEZA	EQUIPO DE ASEO Y LIMPIEZAS	3.00	0.00
4	SUPERINTENDENCIA NACIONAL DE SERVICIOS DE SANEAMIENTO - SUNASS	COCINA Y COMEDOR	EQUIPO DE COCINA Y COMEDOR	139.00	0.00

5	SUPERINTENDENCIA NACIONAL DE SERVICIOS DE SANEAMIENTO - SUNASS	COCINA Y COMEDOR	MOBILIARIO DE COCINA Y COMEDOR	7.00	0.00
6	SUPERINTENDENCIA NACIONAL DE SERVICIOS DE SANEAMIENTO - SUNASS	CULTURA Y ARTE	MOBILIARIO DE CULTURA Y ARTE	3.00	0.00
7	SUPERINTENDENCIA NACIONAL DE SERVICIOS DE SANEAMIENTO - SUNASS	ELECTRICIDAD Y ELECTRÓNICA	EQUIPO DE ELECTRICIDAD Y ELECTRÓNICA	840.00	37.00
8	SUPERINTENDENCIA NACIONAL DE SERVICIOS DE SANEAMIENTO - SUNASS	HOSPITALIZACIÓN	EQUIPO DE HOSPITALIZACIÓN	3.00	0.00
9	SUPERINTENDENCIA NACIONAL DE SERVICIOS DE SANEAMIENTO - SUNASS	HOSPITALIZACIÓN	MOBILIARIO DE HOSPITALIZACIÓN	21.00	0.00
10	SUPERINTENDENCIA NACIONAL DE SERVICIOS DE SANEAMIENTO - SUNASS	INSTRUMENTO DE MEDICIÓN	EQUIPO INSTRUMENTOS DE MEDICIÓN	298.00	0.00
11	SUPERINTENDENCIA NACIONAL DE SERVICIOS DE SANEAMIENTO - SUNASS	MAQUINARIA, VEHÍCULOS Y OTROS	AERONAVE	2.00	0.00
12	SUPERINTENDENCIA NACIONAL DE SERVICIOS DE SANEAMIENTO - SUNASS	MAQUINARIA, VEHÍCULOS Y OTROS	EQUIPO OTRAS ESPECIALIDADES	104.00	0.00
13	SUPERINTENDENCIA NACIONAL DE SERVICIOS DE SANEAMIENTO - SUNASS	MAQUINARIA, VEHÍCULOS Y OTROS	MOBILIARIO PARA TALLERES Y METALMECÁNICA	22.00	1.00
14	SUPERINTENDENCIA NACIONAL DE SERVICIOS DE SANEAMIENTO - SUNASS	MAQUINARIA, VEHÍCULOS Y OTROS	MÁQUINA	2.00	0.00
15	SUPERINTENDENCIA NACIONAL DE SERVICIOS DE SANEAMIENTO - SUNASS	MAQUINARIA, VEHÍCULOS Y OTROS	VEHÍCULO	45.00	1.00
16	SUPERINTENDENCIA NACIONAL DE SERVICIOS DE SANEAMIENTO - SUNASS	OFICINA	CÓMPUTO	4,070.00	110.00
17	SUPERINTENDENCIA NACIONAL DE SERVICIOS DE SANEAMIENTO - SUNASS	OFICINA	EQUIPO DE OFICINA	280.00	29.00

18	SUPERINTENDENCIA NACIONAL DE SERVICIOS DE SANEAMIENTO - SUNASS	OFICINA	MOBILIARIO DE OFICINA	4,549.00	133.00
19	SUPERINTENDENCIA NACIONAL DE SERVICIOS DE SANEAMIENTO - SUNASS	SEGURIDAD INDUSTRIAL	EQUIPO DE SEGURIDAD INDUSTRIAL	471.00	0.00
20	SUPERINTENDENCIA NACIONAL DE SERVICIOS DE SANEAMIENTO - SUNASS	TELECOMUNICACIONES	EQUIPO DE TELECOMUNICACIONES	2,149.00	168.00

Ver Anexo 7.4 Muebles (Adjunto en PDF)

Ver Anexo 7.5 Vehículos/Maquinarias (Adjunto en PDF)

LEYENDA GRUPO

A: Nombre de Ejecutora Presupuestal

B: 04 Agrícola y Pesquero
11 Aire Acondicionado Y Refrigeración
18 Animales
25 Aseo Y Limpieza
32 Cocina Y Comedor

C: 04 Aeronave
08 Cómputo
22 Equipo
29 Ferrocarril
36 Maquinaria Pesada

D: Cantidad Total por Grupo

E: Cantidad Total por grupo adquiridos por la gestión

39 Cultura Y Arte
46 Electricidad Y Electrónica
53 Hospitalización
60 Instrumento De Medición

50 Máquina
64 Mobiliario
71 Nave o Artefacto Naval
78 Producción Y Seguridad
82 Vehículo

67 Maquinaria Vehículos Y Otros
74 Oficina
81 Recreación Y Deporte
88 Seguridad Industrial
95 Telecomunicaciones

7.6. Aplicativos informáticos de la entidad.

N°	Unidad Ejecutora Presupuestal	Cantidad Total de Aplicativos Informáticos	Cantidad Desarrollados o Adquiridos en la Gestión
1	SUPERINTENDENCIA NACIONAL DE SERVICIOS DE SANEAMIENTO - SUNASS	66.00	0.00

Ver Anexo 7.6 (Adjunto en PDF)

7.7. Licencias de software.

N°	Unidad Ejecutora Presupuestal	Tipos de Licencia de Software	Cantidad Total	Cantidad adquirida en la Gestión
	A	B	C	D
1	SUPERINTENDENCIA NACIONAL DE SERVICIOS DE SANEAMIENTO - SUNASS	SUSCRIPCIÓN(LICENCIA ANTIVIRUS,PLATAFORMA RIESGOS CIBERNETICO,SPIJ,ADOBE,STAT A,ZOOM,ETC)	897.00	897.00

Leyenda

A Nombre de Ejecutora Presupuestal

B Descripción de La Licencia De Software

C Cantidad Total por Tipo De Licencias

D Cantidad Total adquirida en la Gestión

7.8. Programación Multianual de Bienes, Servicios y Obras.

N°	Unidad ejecutora	Verificación de Cumplimiento Legal	SI/NO	Rendición de Cuentas / Motivos de la no presentación o no realización
1	SUPERINTENDENCIA NACIONAL DE SERVICIOS DE SANEAMIENTO - SUNASS	¿Ha cumplido a la fecha con efectuar la Fase de la Programación Multianual de bienes, Servicios y Obras: Fase de Identificación, en el SIGA-MEF?(1)	SI	
2	SUPERINTENDENCIA NACIONAL DE SERVICIOS DE SANEAMIENTO - SUNASS	¿Ha cumplido a la fecha con efectuar la Fase de la Programación Multianual de bienes, Servicios y Obras: Fase de Clasificación y Priorización, en el SIGA-MEF?(2)	SI	
3	SUPERINTENDENCIA NACIONAL DE SERVICIOS DE SANEAMIENTO - SUNASS	¿Ha cumplido a la fecha con efectuar la Fase de la Programación Multianual de bienes, Servicios y Obras: Fase de Consolidación y Aprobación? (3)	SI	

Fecha Corte:

Base Normativa

1. Artículo 14 de la "Directiva para la Programación Multianual de Bienes, Servicios y Obras" Resolución Directoral N° 0014-2021-EF-54.01

2. Artículo 19 de la "Directiva para la Programación Multianual de Bienes, Servicios y Obras" Resolución Directoral N° 0014-2021-EF-54.01

3. Artículo 22 de la "Directiva para la Programación Multianual de Bienes, Servicios y Obras" Resolución Directoral N° 0014-2021-EF-54.01

8. Sistema Administrativo de Gestión de Recursos Humanos

8.1. Costo Anual de Personal

N°	Unidad Ejecutora Presupuestal	N° Total General de Personal de la Entidad	N° Total de registros de personal vacantes	N° Total de registros de Personal ocupados	Costo Total Mensual	Costo Total
	A	B	C	D	E	F
1	TOTAL GENERAL	830.00	69.00	761.00	5,955,989.27	75,306,432.88
2	SUPERINTENDENCIA NACIONAL DE SERVICIOS DE SANEAMIENTO - SUNASS	830.00	69.00	761.00	5,955,989.27	75,306,432.88

Fecha Corte

Ver Anexo 8.1 (Adjunto en PDF)

LEYENDA

A Nombre de la Unidad Ejecutora Presupuestal

B Corresponde al Total General (Vacantes y Ocupados) del cuadro Anexo 8.1

C Corresponde al Total General de Vacantes del cuadro Anexo 8.1

D Corresponde al Total General de Ocupados del cuadro del cuadro Anexo 8.1

E Corresponde al Total General del Costo Total Mensual del cuadro Anexo 8.1

F Corresponde al Total General del Costo Total Anual del cuadro Anexo 8.1

8.2. Sanciones en el ejercicio de la función pública.

Cantidad de servidores por Tipo de Sanción			

N°	Unidad Ejecutora Presupuestal	Total de servidores con sanción vigente en el periodo a rendir	Suspensión	Inhabilitación a exservidor	Destitución	Despido	Multa	Otra sanción
	TOTAL GENERAL	0.00	0.00	0.00	0.00	0.00	0.00	0
1	SUPERINTENDENCIA NACIONAL DE SERVICIOS DE SANEAMIENTO - SUNASS	0.00	0.00	0.00	0.00	0.00	0.00	0

9. Sistema Nacional de Control

9.1. Resumen General Por Servicios de Control Simultaneó (Entidad y sus ejecutoras)

N°	Año de Emisión del Informe	Número de Informes de Control Simultaneo con Situaciones adversas en proceso y sin acciones	Cantidad de situaciones adversas en proceso y sin acciones
	A	B	C
	2016		2.00
1	2021		3.00
2	TOTAL DEL PERIODO (2016-2021)		5.00

A Año de Emisión del Informe de Control Simultaneo

B Cantidad de todos los informes de control simultáneo con situaciones adversas en proceso y sin acciones a la fecha de corte

C Cantidad de situaciones adversas en proceso y sin acciones según fecha de vencimiento registrada en el SAGU, a la fecha de corte

9.2. Resumen General Por Servicios de Control Posterior (Entidad y sus ejecutoras)

N°	Año de Emisión del Informe	Número Informes de Control Posterior con recomendaciones Pendientes y en Proceso	Cantidad de recomendaciones Pendientes y en Proceso
	A	B	C
	2020		1.00
1	2021		1.00
2	2022		9.00
3	TOTAL DEL PERIODO (2020-2022)		11.00

A Año de Emisión del Informe de Control Posterior

B Cantidad de informes de control posterior con recomendaciones Pendientes y en Proceso según fecha de vencimiento registrada en el SAGU, hasta la fecha de corte

C Cantidad de recomendaciones Pendientes y en Proceso según fecha de vencimiento registrada en el SAGU, a la fecha de corte

9.3. Resumen de Informes de Control Posterior por Unidad Ejecutora

N°	AÑO	Unidad Ejecutora Presupuestal	Número Informes de Control Posterior con recomendaciones Pendientes y en Proceso	Cantidad de recomendaciones Pendientes y en Proceso
----	-----	-------------------------------	--	---

	A	B	C	D
	2020	SUPERINTENDENCIA NACIONAL DE SERVICIOS DE SANEAMIENTO - SUNASS	1.00	1.00
1	2021	SUPERINTENDENCIA NACIONAL DE SERVICIOS DE SANEAMIENTO - SUNASS	1.00	1.00
2	2022	SUPERINTENDENCIA NACIONAL DE SERVICIOS DE SANEAMIENTO - SUNASS	9.00	9.00
3	TOTAL DEL PERIODO (2020-2022)		11.00	11.00

Ver Anexo 9.1 al 9.2 (Adjunto en PDF)

Leyenda

A.Año del Informe de Control Posterior

B.Nombre de la Unidad Ejecutora Presupuestal

C.Cantidad de informes de control posterior con recomendaciones no implementadas según fecha de vencimiento registrada en el SAGU, hasta la fecha de corte

D.Cantidad de recomendaciones no implementadas según fecha de vencimiento registrada en el SAGU, a la fecha de corte

9.4. Resumen de Informes de Control Simultáneo por Unidad Ejecutora

N°	AÑO	Unidad Ejecutora Presupuestal	Número Control Simultaneo con situaciones adversas en proceso y sin acciones	Cantidad de situaciones adversas en proceso y sin acciones
	A	B	C	D
	2016	SUPERINTENDENCIA NACIONAL DE SERVICIOS DE SANEAMIENTO - SUNASS	2.00	2.00
1	2021	SUPERINTENDENCIA NACIONAL DE SERVICIOS DE SANEAMIENTO - SUNASS	3.00	3.00
2	TOTAL DEL PERIODO (2016-2021)		5.00	5.00

Ver Anexo 9.3 (Adjunto en PDF)

Leyenda

A.Año del Informe de Control Posterior

B.Nombre de la Unidad Ejecutora Presupuestal

C.Cantidad de informes de control simultáneo con situaciones adversas no superadas según fecha de vencimiento registrada en el SAGU, hasta la fecha de corte

D.Cantidad de situaciones adversas no superadas según fecha de vencimiento registrada en el SAGU, a la fecha de corte

9.5. Resumen de Implementación del Sistema de Control Interno

N°	Nombre de la Ejecutora Presupuestal	2021		2022		2023	
		Grado de Madurez	Nivel de Madurez	Grado de Madurez	Nivel de Madurez	Grado de Madurez	Nivel de Madurez
1	SUPERINTENDENCIA NACIONAL DE SERVICIOS DE SANEAMIENTO - SUNASS	67.92	SCI INTERMEDIO	94.44	SCI ÓPTIMO	99.07	SCI ÓPTIMO

Ver Anexo 9.4 (Adjunto en PDF)

Nota: Considerar el grado de madurez de los últimos 3 años

10. Sistema de Modernización de la Gestión Pública

Avances en la Implementación del Sistema de Modernización de la Gestión Pública (por pliego)

10.1. Estructura Organización y Funcionamiento del Estado

Reglamento de Organización y Funciones (aplica a Ministerios, organismos públicos y Universidades)

El ROF de la entidad se encuentra adecuado a la normativa (1) (SI/No)	Norma de aprobación del ROF (2)
SI	DECRETO SUPREMO 145-2019-PCM Y RESOLUCIÓN DE PRESIDENCIA 040-2019-SUNASS-PCD

Leyenda:

- (1) Ministerios y organismos públicos - Adecuación al D.S N°054- 2018 –PCM - Si coloca sí significa que el ROF vigente fue aprobado con posterioridad a la emisión de los Lineamientos de Organización y Funciones y contó con la opinión técnica previa favorable de la Secretaría de Gestión Pública. Gobiernos Regionales - Si coloca sí significa que la SGP, como rector del Sistema Administrativo de Modernización de la Gestión Pública, ha emitido un Informe técnico de verificación posterior aleatoria (con posterioridad a la aprobación del ROF); o, un informe técnico de opinión previa (con anterioridad a la aprobación del ROF, en caso se haya solicitado su asistencia técnica para su elaboración. De ser afirmativo, indicar número de Informe de la SGP.
Gobiernos Locales - Adecuación a la Norma Técnica N°01-2020-PCM/SGP/SSAP - Si coloca sí significa que el ROF de la municipalidad ha adoptado alguno de los modelos de estructura orgánica regulados en la Norma Técnica N°01-2020-PCM/SGP/SSAP.
Universidades - Adecuación a la RM N° 588-2019-MINEDU - Si coloca sí significa que el ROF de la universidad se ha sujetado a lo dispuesto en la Resolución Ministerial N° 588-2019-MINEDU.
- (2) Ministerios y organismos públicos - Decreto Supremo que aprueba la sección primera del ROF y Norma del Titular de la entidad que aprueba la sección segunda del ROF.
Gobiernos Regionales - Ordenanza Regional que aprueba el ROF.
Gobiernos Locales - Ordenanza Municipal que aprueba el ROF.
Universidades - Resolución del Titular que aprueba el ROF.
Ver Anexo 10.1

10.2. Información a completar por pliego relacionada con el Manual de Operaciones – MOP de Programas, Proyectos especiales, órganos desconcentrados, órganos académicos, direcciones regionales y fondos, según corresponda

N°	Nombre del Programa/Proyecto/Órgano o Fondo	Norma de aprobación del MOP (1)	MOP cuenta con informe de la SGP (2)
No se encontraron registros.			

Leyenda

- (1) Señalar el N° del Decreto Supremo, Resolución Ministerial, Resolución del Titular de la Entidad u Otros (especificar).
(2) Si coloca sí significa que la SGP, como rector del Sistema Administrativo de Modernización de la Gestión Pública, ha emitido un Informe técnico de verificación posterior aleatoria (con posterioridad a la aprobación del MOP); o, un informe técnico de opinión previa (con anterioridad a la aprobación del MOP) en caso se haya solicitado su asistencia técnica para su elaboración. De ser afirmativo, indicar número de Informe de la SGP.

10.3. Simplificación Administrativa – Sistema Único de Trámites (SUT)

Tipo de Expediente (1)	Nivel de avance (2) (Por iniciar/En proceso /Finalizado)	N° de Expediente generado en el SUT (3)
EXPEDIENTE REGULAR	EN PROCESO	01.01.0009-002-2021

Leyenda:

- (1) "Carga inicial": cuando la entidad realizó el registro en el SUT del TUPA vigente.
"Expediente regular": cuando la entidad registró un expediente para la actualización de su TUPA en el SUT.

- (2) "Por iniciar": cuando la entidad está en fase preparatoria y conformación del equipo de trabajo.
 "En proceso": cuando la entidad está registrando la información de sus trámites en el SUT.
 "Finalizado": cuando ha concluido el registro y cuenta con el expediente publicado o en proceso de evaluación por la entidad revisora.
 Cabe precisar que las Municipalidades Provinciales y Gobiernos Regionales no requieren la presentación a otra entidad para la aprobación de su TUPA.
- (3) Consignar el número de expediente generado en el aplicativo SUT.
 Cabe precisar que para las municipalidades del tipo E, F y G el vencimiento del plazo de implementación del SUT y del nuevo formato TUPA es el 31/12/2022.

10.4. Gestión de Reclamos

Tramo de implementación (1)	% de avance en la implementación (2)	Porcentaje de reclamos atendidos dentro del plazo legal (3)
TRAMO I	100	100

Leyenda:

- (1) El proceso de implementación de la Gestión de Reclamos se soporta en una plataforma digital única para el Estado "Libro de Reclamaciones" establecida en el Decreto Supremo N° 007-2020-PCM y en la Norma Técnica N° 001-2021-PCM-SGP, se efectúa en forma progresiva a través de cinco (5) tramos, según se detalla a continuación:
- a. Primer tramo (I): Poder Ejecutivo, que incluye a ministerios, organismos públicos, Fuerzas Armadas y Policía Nacional del Perú, cuyo plazo máximo de implementación vence el 31 de julio de 2022
- b. Segundo tramo (II): Programas y proyectos del Poder Ejecutivo, Fondo Nacional de Financiamiento de la Actividad Empresarial del Estado - FONAFE y las empresas bajo su ámbito a las cuales les aplique el Decreto Supremo N° 007-2020-PCM, cuyo plazo máximo de implementación vence el 31 de diciembre de 2021.
- c. Tercer tramo (III): Poder Legislativo, Poder Judicial, Organismos Constitucionalmente Autónomos, universidades y municipalidades de Lima Metropolitana, cuyo plazo máximo de implementación vence el 30 de abril de 2022.
- d. Cuarto tramo (IV): Gobiernos regionales, proyectos y universidades regionales, cuyo plazo máximo de implementación vence el 31 de octubre de 2022.
- e. Quinto tramo (V): Gobiernos locales (provinciales y distritales de tipo A, B y D), cuyo plazo máximo de implementación vence el 31 de diciembre de 2023.
- (2) **De acuerdo al % de cumplimiento del proceso definido en la Norma Técnica N° 001-2021-PCM-SGP y que es informado por la SGP conforme se da cumplimiento a las actividades. No corresponde en aquellos casos donde el tramo no haya iniciado.**
- (3) Cálculo que la entidad debe extraer de los reportes de su plataforma digital. No corresponde en aquellos casos donde la entidad no haya finalizado la implementación.

11. Sistema de Defensa Jurídica del Estado

11.1. TOTAL DE PROCESOS Y OBLIGACIONES PECUNIARIAS A FAVOR Y CONTRA EL ESTADO

N°	Cantidad Total de Investigaciones (en el Ministerio Público)	Cantidad total de Procesos (en el Poder Judicial)	Cantidad de total de otros Procesos	Cantidad Total de Procesos	Cantidad Total de Casos Emblemáticos	Estado demandante/denunciante/agriavado/actor civil			Estado demandado/denunciado/tercero civil		
						Monto Total establecido en la sentencia	Monto Cobrado	Monto Pendiente de cobro	Monto Total establecido en la sentencia	Monto Pagado	Monto Pendiente de pago
	A	B	C	D		E			F		
1	1.00	1,494.00	2.00	1,497.00	14.00	9,000.00	0.00	9,000.00	335,429.96	0.00	335,429.96

Fecha Corte:

Nota: El presente formato está orientado a recopilar la información en forma total y/o acumulada de toda la carga procesal de la procuraduría pública.

(A) Total de investigaciones en el Ministerio Público (en diligencias preliminares e investigación preparatoria). En caso del C. de PP de 1940, se debe consignar solo la data total referida a la investigación preliminar.

(B) Total de procesos en el PJ (precisar la carga total acumulada entre todas las materias que conozca la procuraduría y que se encuentren judicializadas)

(C) Total de procesos que no se encuentren o no se tramiten ante el Ministerio Público ni ante el Poder Judicial (procesos arbitrales, arbitrajes laborales, procesos administrativos, conciliaciones y similares)

(D) Cantidad procesos de la sumatoria de A+B+C

(E) Pagos exigidos por el Estado

(F) Pagos reclamados al Estado

Ver Anexo 11.1 y 11.2 (Adjunto en PDF)

3. SECCIÓN II: INDICADORES DE EFICACIA Y OTROS RELACIONADOS A LA ENTIDAD

Esta sección permite verificar el nivel de logro alcanzado por la entidad en el cumplimiento de sus objetivos, con información estructurada de sus indicadores. Asimismo, establece una relación entre dos o más datos y permite la comparación entre distintos periodos, productos similares o una meta o compromiso.

Se presenta la información de indicadores que alcanza los 8 años incluyendo el año de presentación del Informe de Rendición de Cuentas de Titulares, para mostrar la tendencia que tiene el indicador en el periodo de gestión anterior y el actual.

N°	Unidad Ejecutora Presupuestal	# Indicadores
	SUPERINTENDENCIA NACIONAL DE SERVICIOS DE SANEAMIENTO - SUNASS	8
1	TOTAL	8

Ver Anexo 12 Indicadores de Eficacia y Otros Relacionados a la Entidad.

4. SECCIÓN III: RELACIÓN DE SERVICIOS PÚBLICOS QUE BRINDA LA ENTIDAD

Cuenta con información de servicios públicos que responden a las necesidades de las personas y que son entregadas por las entidades públicas, en cumplimiento de sus funciones misionales hacia sus usuarios o ciudadanía. Estos servicios pueden tomarse como fuente de información del Planeamiento Estratégico Institucional, Sistema de Control Interno, Programas Presupuestales y otros.

N°	Unidad Ejecutora Presupuestal	# Servicios públicos que brinda la Entidad.	# Servicios públicos que no aplica la Entidad.
	Total general	7	0
1	SUPERINTENDENCIA NACIONAL DE SERVICIOS DE SANEAMIENTO - SUNASS	7	0

Ver Anexo 13 Relación de Servicios Públicos que Brinda la Entidad

5. SECCIÓN IV: RESULTADOS DE LA GESTIÓN DEL TITULAR POR CADA SERVICIO PÚBLICO

En esta sección los titulares de entidades responden preguntas para [auto] evaluar su gestión respecto a los servicios públicos que brinda la entidad a su cargo; las preguntas están vinculadas a criterios, tales como cobertura, eficacia, eficiencia, calidad, entre otros.

N°	Unidad Ejecutora Presupuestal	# Servicios Públicos Auto Evaluado
	Total general	7
1	SUPERINTENDENCIA NACIONAL DE SERVICIOS DE SANEAMIENTO - SUNASS	7

Ver Anexo 14: Resultados de la Gestión del Titular por cada Servicio Público.

6. ANEXOS

ANEXOS POR UNIDAD EJECUTORA:

4539

SUPERINTENDENCIA NACIONAL DE SERVICIOS DE SANEAMIENTO - SUNASS

SECCIÓN I: INFORMACIÓN DE LOS SISTEMAS DE ADMINISTRATIVOS

Anexo 1: Sistema Nacional de Planeamiento estratégico.

Anexo 1.1 Presupuesto asignado para Acciones Estratégicas Institucionales (AEI) del Plan Estratégico Institucional (PEI)

Anexo 1.2 cumplimiento de metas de indicadores de Acciones Estratégicas Institucionales (AEI) del Plan Estratégico Institucional (PEI)

Anexo 2: Sistema Nacional de Presupuesto Público.

Anexo 2.1 A nivel de Unidad Ejecutora, toda Fuente de Financiamiento

Anexo 2.2 A nivel de Unidad Ejecutora por cada Fuente de Financiamiento.

Anexo 2.3 A Nivel de Unidad Ejecutora por Actividades y Proyectos

Anexo 2.4 Resumen de ingresos y gastos por fuente de financiamiento

Anexo 3: Sistema Nacional de Programación Multianual y Gestión de Inversiones

Anexo 3.1: Inversión pública

Anexo 3.2: Obras

Anexo 4: Sistema Nacional de Contabilidad

Anexo 4.1 Estados de situación Financiera por pliego

Anexo 4.2 Estados de Gestión por pliego.

Anexo 4.3 Estado de Cambios de Patrimonio Neto por unidad ejecutora

Anexo 4.4 Estado de Flujo de Efectivo por unidad ejecutora

Anexo 4.5 Estado de la Depuración y Sinceramiento

Anexo 5: Sistema Nacional de Tesorería

Anexo 5.1: Cartas Fianzas Vigentes

Anexo 5.2: Documentos Valorados en Custodia

Anexo 5.3: Fideicomisos

- Anexo 5.4: Saldos de Cuentas.
- Anexo 5.5: Titulares y Suplentes de las Cuentas
- Anexo 5.6: Últimos Giros Realizados en la Fecha de Corte.
- Anexo 6: Sistema Nacional de Endeudamiento
 - Anexo 6.1: Operación de Endeudamiento - Préstamos
- Anexo 7: Sistema Nacional de Abastecimiento
 - Anexo 7.1: Procedimientos de Selección
 - Anexo 7.2.1: Contratos
 - Anexo 7.2.2: Contratos de Terceros / Locación de Servicios
 - Anexo 7.3: Bienes Inmuebles y predios en propiedad
 - Anexo 7.4: Bienes Muebles:
 - Anexo 7.5: Bienes Muebles Vehículos / Maquinarias.
 - Anexo 7.6: Aplicativos Informáticos de la Entidad
- Anexo 8: Sistema Administrativo de Gestión de Recursos Humanos
 - Anexo 8.1 Costo Anual de Personal
 - Anexo 8.2 Funcionarios Sancionados.
- Anexo 9: Sistema Nacional de Control
 - Anexo 9.1 Detalle de los informes de Control Posterior por Unidad Ejecutora
 - Anexo 9.2: Detalle de funcionarios con presunta responsabilidad administrativa
 - Anexo 9.3: Detalle de los informes de Control Simultáneo por Unidad Ejecutora
 - Anexo 9.4: Implementación del Sistema de Control Interno
- Anexo 10: Sistema de Modernización de la Gestión Pública
 - Anexo 10.1: Sistema de Modernización del Estado
- Anexo 11: Sistema Nacional de Defensa Jurídica del Estado
 - Anexo 11.1: Cantidad total de otros procesos

Anexo 11.2: Total de casos emblemáticos y de casos con montos mayores o iguales a 50 UIT

SECCIÓN II: INDICADORES DE EFICACIA Y OTROS RELACIONADOS A LA ENTIDAD

Anexo 12: Indicadores de Eficacia y Otros Relacionados a la Entidad

SECCIÓN III: RELACIÓN DE SERVICIOS PÚBLICOS QUE BRINDA LA ENTIDAD

Anexo 13: Catálogo de Servicios Públicos

SECCIÓN IV: RESULTADOS DE LA GESTIÓN DEL TITULAR POR CADA SERVICIO PÚBLICO

Anexo 14: Resultados de la Gestión del Titular por cada Servicio Público